

# FUNDO MUNICIPAL DE SAÚDE DE EUCLIDES DA CUNHA

Estado da Bahia



NOSSA GENTE É O NOSSO MAIOR ORGULHO

2020

**Processo de Pagamento Nº 1949**

**Data: 27/07/2020**

**Empenho Nº: 477 / 41**

**Credor: 1347 - GRS SILVA CONSTRUÇÕES EIRELI**



**Valor Bruto R\$: 39.262,92**

**Valor Retido R\$: 2.312,83**

**Valor Líquido R\$: 36.950,09**

**Dotação Orçamentária**

**Reduzido: 1008.51.14**

**Unidade: 06.09. - FUNDO MUNICIPAL DE SAÚDE**

**Ação: 1.008 - INVESTIMENTO NOS EQUIPAMENTOS DA ATENÇÃO BASICA DE SAÚDE**

**Elemento: 4.4.90.51.00 - Obras e Instalacoes**

**Fonte: 14 - Transf. de Recursos do SUS**

Nº Conta	Descrição Conta	Nº Agência	Banco	Nº Doc.	Valor
624082-8	CUSTEIO SUS	3201-8	104 - CAIXA ECONOMICA FEDERAL	185242	36.950,09



# FUNDO MUNICIPAL DE SAÚDE DE EUCLIDES DA CUNHA



CNPJ: 13.830.236/0001-05 - CEP: - - EUCLIDES DA CUNHA - BA

## ORDEM DE PAGAMENTO

PROCESSO ADM: 109-2020

<b>EMPENHO:</b> 477 / 2020	<b>Nº SUB-EMPENHO:</b> 41	<b>TIPO DO EMPENHO:</b> Global	
<b>Data Empenho:</b> 07/04/2020	<b>Data Sub-Empenho:</b> 21/07/2020	<b>Data Liquidação:</b> 21/07/2020	<b>Data Pagamento:</b> 27/07/2020

<b>FORNECEDOR</b>			
<b>Nome:</b> 1347 - GRS SILVA CONSTRUÇÕES EIRELI	<b>Tipo Pessoa:</b> Jurídica		
<b>Endereço:</b> RUA 7 DE SETEMBRO, 1252	<b>Complemento:</b>		
<b>Bairro:</b> TIRACOLO	<b>Cidade:</b> ARACI	<b>Estado:</b> BA	
<b>CNPJ:</b> 17.909.903/0001-92	<b>Insc. Estadual:</b>	<b>CPF:</b>	<b>RG:</b>
<b>Conta:</b>	<b>Agência:</b>	<b>Banco:</b> -	

<b>DOTAÇÃO ORÇAMENTÁRIA</b>	
<b>Reduzido:</b> 1008.51.14	<b>- ORÇAMENTÁRIO E SUPLEMENTAR</b>
<b>Unidade:</b> 06.09.	<b>- FUNDO MUNICIPAL DE SAÚDE</b>
<b>Função:</b> 10	<b>- Saúde</b>
<b>Sub-Função:</b> 301	<b>- Atenção Básica</b>
<b>Programa:</b> 0009	<b>- MAIS SAÚDE</b>
<b>Ação:</b> 1.008	<b>- INVESTIMENTO NOS EQUIPAMENTOS DA ATENÇÃO BASICA DE SAÚDE</b>
<b>Elemento:</b> 4.4.90.51.00	<b>- Obras e Instalações</b>
<b>Fonte:</b> 14	<b>- Transf. de Recursos do SUS</b>
<b>Sub-Elemento:</b> 4.4.90.51.01	<b>- OBRAS E INSTALACOES (MAO DE OBRA)</b>

<b>Modalidade:</b> Tomada de preço p/obras e serviços de engenharia	<b>Nº Lic.:</b> 002-2020TP	<b>Saldo Anterior</b>	<b>Valor do Empenho</b>	<b>Saldo Atual</b>
<b>Convênio:</b>	<b>Contrato:</b> 147-2020	240.000,00	200.000,00	40.000,00
<b>Atimênio:</b> -				

<b>HISTÓRICO</b> REFERENTE A CONTRATAÇÃO DE EMPRESA ESPECIALIZADA NA ÁREA DE ENGENHARIA PARA REFORMA DA UNIDADE BASICA DE SAÚDE DO BAIRRO DO DENGU. CONFORME BM 03. CONTRATO Nº 147/2020. TOMADA DE PREÇO Nº 002/2020. NOTA FISCAL Nº 89.	<b>Movimentação Empenho</b>		
	<b>Saldo Anterior</b>	<b>Sub-Empenho</b>	<b>Saldo Atual</b>
	80.260,32	39.262,92	40.997,40

<b>Data do Empenho:</b> 07/04/2020	<b>Data do Liquidação:</b> 21/07/2020	<b>Data do Pagamento:</b> 27/07/2020
------------------------------------	---------------------------------------	--------------------------------------

<b>## Trinta e nove mil e duzentos e sessenta e dois reais e noventa e dois centavos ##</b>	<b>Valor Bruto</b>	<b>39.262,92</b>
---	--------------------	------------------

<b>Paga-se ao favorecido o valor de R\$ 39.262,92 (Trinta e nove mil e duzentos e sessenta e dois reais e noventa e dois centavos), proveniente desta nota. Em,</b>	<b>O processo foi pago conforme a autorização. Em, 27/07/2020</b>
<b>ANDERSON FRANCA MACEDO DE SOUZA - SEC. SAÚDE</b> Secretário(a) CPF : 019.816.595-10	<b>ANDERSON DE OLIVEIRA NASCIMENTO</b> Sec. de Finanças CPF : 012.386.575-60

<b>IDENTIFICAÇÃO BANCÁRIA</b>					
Nº Conta	Descrição Conta	Nº Agência	Banco	Nº Doc.	Valor
624082-8	CUSTEIO SUS	3201-8	104 - CAIXA ECONOMICA FEDERAL	185242	36.950,09

<b>RECIBO</b>
Recebemos da(o) FUNDO MUNICIPAL DE SAÚDE DE EUCLIDES DA CUNHA a importância supra de R\$ 39.262,92 (Trinta e nove mil e duzentos e sessenta e dois reais e noventa e dois centavos), conforme especificação constante nesta ordem de pagamento, pela qual damos total quitação.
Pagamento efetuado através de TED.

Documento Assinado Digitalmente por: LUCIANO PINHEIRO DAMASCENO E SANTOS - 18/08/2020 14:22:13  
Acesse em: https://eicm.ba.gov.br/epp/validaDoc.seam Código do documento: 0404e888-9a78-4605-a143-46f0f0086609



# FUNDO MUNICIPAL DE SAÚDE DE EUCLIDES DA CUNHA



CNPJ: 13.830.236/0001-05 - CEP: . . - EUCLIDES DA CUNHA - BA

## NOTA DE LIQUIDAÇÃO

**PROCESSO ADM: 109-2020**

**EMPENHO: 477 / 2020    Nº SUB-EMPENHO: 41    Data do Sub-Empenho: 21/07/2020    TIPO DO EMPENHO: Global**

**FORNECEDOR**  
**Nome:** 1347 - GRS SILVA CONSTRUÇÕES EIRELI    **Tipo Pessoa:** Jurídica  
**Endereço:** RUA 7 DE SETEMBRO, 1252    **Complemento:**  
**Bairro:** TIRACOLO    **Cidade:** ARACI    **Estado:** BA  
**CNPJ:** 17.909.903/0001-92    **Insc. Estadual:**    **CPF:**    **RG:**  
**Conta:**    **Agência:**    **Banco:** -

**DOTAÇÃO ORÇAMENTÁRIA**  
**Reduzido:** 1008.51.14 - ORÇAMENTÁRIO E SUPLEMENTAR    **Data do Empenho:** 07/04/2020  
**Unidade:** 06.09. - FUNDO MUNICIPAL DE SAÚDE  
**Função:** 10 - Saúde  
**Sub-Função:** 301 - Atenção Básica  
**Programa:** 0009 - MAIS SAÚDE  
**Ação:** 1.008 - INVESTIMENTO NOS EQUIPAMENTOS DA ATENÇÃO BASICA DE SAÚDE  
**Elemento:** 4.4.90.51.00 - Obras e Instalacoes  
**Fonte:** 14 - Transf. de Recursos do SUS  
**Sub-Elemento:** 4.4.90.51.01 - OBRAS E INSTALACOES (MAO DE OBRA)

<b>Modalidade:</b> Tomada de preço p/obras e serviços de engenharia <b>Nº Lic.:</b> 002-2020TP	<b>Saldo Anterior</b>	<b>Valor do Empenho</b>	<b>Saldo Atual</b>
	240.000,00	200.000,00	40.000,00
<b>Convênio:</b> - <b>Contrato:</b> 147-2020			
<b>Patrimônio:</b> -			

<b>HISTÓRICO</b> REFERENTE A CONTRATAÇÃO DE EMPRESA ESPECIALIZADA NA ÁREA DE ENGENHARIA PARA REFORMA DA UNIDADE BASICA DE SAÚDE DO BAIRRO DO DENGU. CONFORME BM 03. CONTRATO Nº 147/2020. TOMADA DE PREÇO Nº 002/2020. NOTA FISCAL Nº 89.	<b>Movimentação Empenho</b>		
	<b>Saldo Anterior</b>	<b>Sub-Empenho</b>	<b>Saldo Atual</b>
	40.260,32	39.262,92	997,40

**Data do Empenho:** 07/04/2020    **Data da Liquidação:** 21/07/2020

RETENÇÕES			Valor
Código	Descrição		
2.1.8.8.1.01.02.00.00.11	INSS PRESTADOR DE SERVIÇOS - FONTE 14	1.527,57	
2.1.8.8.1.01.08.00.10.00	ISS A RECOLHER - FONTE 14	785,26	
		<b>Valor Retido</b>	<b>2.312,83</b>
		<b>Valor Liquidado</b>	<b>36.950,09</b>

## Trinta e seis mil e novecentos e cinquenta reais e nove centavos ##

### DOCUMENTOS COMPROBATÓRIOS

NOTA FISCAL	Data Emissão	Número	Série	Sub-Série	Data Validade	Valor R\$
	21/07/2020	89	E			39.262,92

DESDOBRAMENTOS ( PCASP )			Valor R\$
Código	Descrição		
123210601	LIQUIDAÇÃO OBRAS EM ANDAMENTO	39.262,92	

Declaro que os materiais foram recebidos e/ou serviços prestados em 21/07/2020.  <div style="text-align: center;">            _____  <b>JOSE DE JESUS</b>            Técnico Contabilidade            CPF : 927.703.985-04         </div>	Declaro que a despesa relativa a nota de empenho supra está liquidada em 21/07/2020, podendo efetuar o pagamento.  <div style="text-align: center;">            _____  <b>ANDERSON FRANCA MACEDO DE SOUZA - SEC. SAÚDE</b>            Secretário(a)            CPF : 019.816.595-10         </div>
--	---



# FUNDO MUNICIPAL DE SAÚDE DE EUCLIDES DA CUNHA



CNPJ: 13.830.236/0001-05 - CEP: . . - EUCLIDES DA CUNHA - BA

## NOTA DE EMPENHO

PROCESSO ADM: 109-2020

EMPENHO: 477 / 2020 Data do Empenho: 07/04/2020 TIPO DO EMPENHO: Global

**FORNECEDOR**

Nome: 1347 - GRS SILVA CONSTRUÇÕES EIRELI Tipo Pessoa: Jurídica  
 Endereço: RUA 7 DE SETEMBRO, 1252 Complemento:  
 Bairro: TIRACOLO Cidade: ARACI Estado: BA  
 CNPJ: 17.909.903/0001-92 Insc. Estadual: CPF: RG:  
 Conta: Agência: Banco: -

**DOTAÇÃO ORÇAMENTÁRIA**

Reduzido: 1008.51.14 - ORÇAMENTÁRIO E SUPLEMENTAR

Unidade: 06.09. - FUNDO MUNICIPAL DE SAÚDE  
 Função: 10 - Saúde  
 Sub-Função: 301 - Atenção Básica  
 Programa: 0009 - MAIS SAÚDE  
 Ação: 1.008 - INVESTIMENTO NOS EQUIPAMENTOS DA ATENÇÃO BASICA DE SAÚDE  
 Elemento: 4.4.90.51.00 - Obras e Instalações  
 Fonte: 14 - Transf. de Recursos do SUS  
 Sub-Elemento: 4.4.90.51.01 - OBRAS E INSTALACOES (MAO DE OBRA)

Modalidade: Tomada de preço p/obras e serviços de engenharia	Nº Lic.: 002-2020TP	Saldo Anterior	Valor do Empenho	Saldo Atual
Convênio:	Contrato: 147-2020	240.000,00	200.000,00	40.000,00
Patrimônio: -				

**HISTÓRICO**

REFERE-SE A CONTRATAÇÃO DE EMPRESA ESPECIALIZADA NA ÁREA DE ENGENHARIA PARA REFORMA DAS UNIDADES BASICAS DE SAÚDE - UBS, NO MUNICÍPIO DE EUCLIDES DA CUNHA-BA. CONFORME CONTRATO Nº 147/2020. TOMADA DE PREÇO Nº 002/2020.

Nº Ordem	Especificação (Item)	Unidade	Quant.	Valor Unitário	Valor Total
	-				

## Duzentos mil reais ## 200.000,00

Autorizo o empenho da despesa supra mencionada em 07/04/2020. Declaro que a importância supra foi cedida do crédito próprio em 07/04/2020

ANDERSON FRANCA MACEDO DE SOUZA - SEC. SAÚDE  
Secretário(a)  
CPF : 019.816.595-10

JOSE DE JESUS  
Técnico Contabilidade  
CPF : 927.703.985-04

Documento Assinado Digitalmente por: LUCIANO PINHEIRO DAMASCENO E SANTOS - 18/08/2020 14:22:13  
Acesse em: https://eicm.ba.gov.br/epp/validaDoc.seam Código do documento: 0404e888-9a78-4605-a143-46f0f0086609



Documento Assinado Digitalmente por: LUCIANO PINHEIRO DAMASCENO E SANTOS - 18/08/2020 14:22:13  
 Acesse em: https://e.ccm.ba.gov.br/epp/valida\_documento?codigo\_documento=04042188-9a78-4605-4143-4610f0086609



**PREFEITURA MUNICIPAL DE ARACI - BA**  
 SECRETARIA DE GOVERNO, ADMINISTRAÇÃO, FINANÇAS E PLANEJAMENTO

**NOTA FISCAL DE SERVIÇOS ELETRÔNICA**

<b>Número da Nota</b> 000089	<b>Data e Hora da Emissão</b> 21/07/20 07:23	<b>Período de Competência</b> 07/20
<b>Código de Verificação</b> 106855698	<b>Reg. Especial Tributação</b> Microempresa e Empresa de Pequeno Porte (ME EPP)	<b>Natureza da Operação</b> Tributação Fora do Município

**PRESTADOR DE SERVIÇOS**

<b>CPF / CNPJ:</b> 17.909.903/0001-92	<b>Inscrição Municipal:</b> 2591800
<b>Nome/Razão Social:</b> G R S SILVA CONSTRUCOES EIRELI	
<b>Endereço:</b> RUA 7 DE SETEMBRO, 1252, - CENTRO. CEP: 48760-000	
<b>Município:</b> Araci	<b>UF:</b> BA
	<b>E-mail:</b> GRSSILVACCEVENTOS@HOTMAIL.COM

**TOMADOR DE SERVIÇOS (SUBSTITUTO TRIBUTÁRIO)**

**Razão Social:** PREFEITURA MUNICIPAL DE EUCLIDES DA CUNHA  
**CNPJ:** 13.698.774/0001-80  
**Endereço:** R CENTRO ADMINISTRATIVO MUNICIPAL, SN, - JEREMIAS. CEP: 48500-000  
**Município:** Euclides da Cunha **UF:** BA **E-mail:**

**DESCRIÇÃO DOS SERVIÇOS**

**Serviço:** REFORMA UNIDADE BÁSICA DE SAÚDE DENG0 Qtd: 1 Valor Unitário: 39.262,92 Valor Total: 39.262,92

**VALOR TOTAL DA NOTA = R\$ 39.262,92**

**CÓDIGO DOS SERVIÇOS**

7 - Serviços relativos a engenharia, arquitetura, geologia, urbanismo, construção civil, manutenção, limpeza, meio ambiente, saneamento e congêneres  
 7.05 - Reparação, conservação e reforma de edifícios, estradas, pontes, portos e congêneres (exceto o fornecimento de mercadorias produzidas pelo prestador dos serviços, fora do local)

**RETENÇÕES FEDERAIS**

<b>PIS(R\$)</b> 0,00	<b>COFINS(R\$)</b> 0,00	<b>INSS(R\$)</b> 0,00	<b>IR(R\$)</b> 0,00	<b>CSLL(R\$)</b> 0,00	<b>Outras Retenções(R\$)</b> 0,00
-------------------------	----------------------------	--------------------------	------------------------	--------------------------	--------------------------------------

**VALORES**

<b>Valor dos Serviços(R\$)</b> 39.262,92	<b>Deduções(R\$)</b> 23.557,75	<b>Desconto Incondicionado(R\$)</b> 0,00	<b>Base de Cálculos(R\$)</b> 15.705,17	<b>Alíquota(%)</b> 3,33
<b>ISS(R\$)</b> 0,00	<b>ISS Retido(R\$)</b> 522,98	<b>Desconto Condicionado(R\$)</b> 0,00	<b>Valor Líquido(R\$)</b> 38.739,94	<b>Valor Total da Nota(R\$)</b> 39.262,92

**OUTRAS INFORMAÇÕES**

BOLETIM DE MEDIÇÃO DE OBRAS DEVIDOS FINS QUE: **DADOS BANCÁRIOS: BANCO: 133 AGENCIA: 4002-9 CONTA: 505.492-3 60% Dedução material 40% mão de obra**

**DECLARO PARA OS DEVIDOS FINS QUE:**  
 O(s) Serviço(s) foi(ram) prestado(s);  
 O(s) Material(s) foi(ram) recebido(s);  
 A(s) Obra(s) foi(ram) efetuada(s).  
 Em 21/07/2020

**Sergio Mauro de M. Feres**  
 Secretário Executivo de Obras,  
 Infraestrutura e Des. Urbano  
 Decreto nº 1400/2014

**Assinatura Digital: 106855698E880D61DF428F11999F28ABD849DA2BD9AC0622**



**GRS SILVA CONSTRUÇÕES EIRELI**

**PREFEITURA MUNICIPAL DE EUCLIDES DA CUNHA/BA - PLANILHA DE MEDIÇÃO  
SECRETARIA MUNICIPAL DE SAÚDE**

MODALIDADE: TOMADA DE PREÇO 002/2020  
OBJETO: REFORMA E MANUTENÇÃO UNIDADE BÁSICA DE SAÚDE  
OBRA Nº: 12 - REFORMA UNIDADE BÁSICA DE SAÚDE DENGU  
EMPRESA: GRS SILVA CONSTRUÇÕES EIRELI

BOLETIM DE MEDIÇÃO: 3  
PROCESSO ADM: 109/2020  
CONTRATO Nº: 147/2020

PERÍODO DA MEDIÇÃO: 11/07/2020 A 20/07/2020  
PRAZO DE EXECUÇÃO: 12 meses  
INÍCIO DA OBRA: 07/04/2020

VALOR MEDIÇÃO: R\$ **39.262,92**

ITEM	DESCRIÇÃO DOS SERVIÇOS	Unid.	Previsto em Contrato		Quantidades		Valores (R\$)				Saldo	%
			Quant.	Unitário	Total	Med. Per.	Med. Acum.	Med. Ant.	Med. Por.	Med. Acum.		
<b>SERVIÇOS PRELIMINARES</b>					R\$ 445,00			R\$ 445,00		R\$ 445,00		100,00
01.01.01	Placa de obra em lona com impressão digital 0,90 x 1,20m, inclusive estrutura em metalon 20 x 20cm e escoramento, instalada	un	1,00	252,76	R\$ 252,76		1,00	252,76	-	252,76	-	100,00
01.01.02	Carga manobra e descarga de areia, brita, pedra de mão e solos com caminhão basculante 6m³ carga livre	m3		0,73	R\$ -			-	-	-	-	100,00
01.01.03	CARGA MANUAL DE ENTULHO EM CAMINHÃO BASCULANTE 6 M3	m3	6,00	26,48	R\$ 158,85		6,00	158,85	-	158,85	-	100,00
01.01.04	TRANSPORTE DE ENTULHO COM CAMINHÃO BASCULANTE 6 M3, RODOVIA PAVIMENTADA, DMT 0,5 A 1,0 KM	m3	6,00	5,58	R\$ 33,45		6,00	33,45	-	33,45	-	100,00
<b>COBERTURA</b>					R\$ 26.746,89			R\$ 20.836,00	R\$ 5.111,77	R\$ 26.746,89		100,00
01.02.01	Revisão em cobertura com telha cerâmica tipo canal comum, Itabalana ou similar, com reposição de 10% do material	m²	361,50	53,13	R\$ 19.204,69		361,50	19.204,69	-	19.204,69	-	100,00
01.02.02	Limpeza de calha de zinco	m	90,00	15,90	R\$ 1.431,00		90,00	1.431,00	-	1.431,00	-	100,00
01.02.03	Cobertura em policarbonato alveolar de 8mm, fixado em peças de alumínio incisive instalação	m²	20,28	252,03	R\$ 5.111,17	20,28	20,28	-	5.111,17	5.111,17	-	100,00
<b>ESQUADRIAS VIDROS E FORROS</b>					R\$ 16.398,30			R\$ 16.398,30		R\$ 16.398,30		100,00
01.03.01	Batente em madeira de lei l = 0,14 m (caixão), para portas de 0,90 a 1,00m de largura, h=2,20m, incluso 02 jogos de alzar	un		R\$ 238,53	R\$ -			-	-	-	-	-
01.03.02	Revisão de esquadrias de alumínio	m2		R\$ 103,38	R\$ -			-	-	-	-	-
01.03.03	Vidro liso incolor 3mm	m²		R\$ 129,00	R\$ -			-	-	-	-	-
01.03.04	Fechadura para porta de correr, bico de papagaio	un		R\$ 138,19	R\$ -			-	-	-	-	-
01.03.05	Forno de pvc, em régua de 10 ou 20 cm, aplicado, inclusive estrutura para fixação (perfis em PVC) marca Araforros ou similar, instalado	m²		R\$ 37,38	R\$ -			-	-	-	-	-
01.03.06	Grade em metalon	m2	48,48	R\$ 331,20	R\$ 16.056,58	48,48	48,48	-	16.056,58	16.056,58	-	100,00
01.03.07	Puxador duplo para porta, em alumínio polido, ø = 1", l= 40cm, ref. 3008, da Vesfer ou similar	Un		R\$ 200,13	R\$ -			-	-	-	-	-
01.03.08	Porta em vidro temperado 10mm, incolor, inclusive ferragens de fixação, puxador simples e instalação	m2		R\$ 443,75	R\$ -			-	-	-	-	-
01.03.09	Vidro liso comum transparente, espessura 4mm	m2		R\$ 202,81	R\$ -			-	-	-	-	-
01.03.10	Recolocação de forros em regua de pvc e perfis, considerando reaproveitamento do material	m2		R\$ 14,80	R\$ -			-	-	-	-	-
01.03.11	Porta de madeira compensada lisa para pintura, 120x210x3 5cm, 2 folhas, incluso aduela 2a, alizar 2a e dobradiças	un		R\$ 753,80	R\$ -			-	-	-	-	-
01.03.12	Aduela / marco / batente para porta de 80x210cm, fixação com argamassa - somente instalação af 08/2015 p	un		R\$ 85,09	R\$ -			-	-	-	-	-
01.03.13	Porta de madeira para pintura, semi-oca (leve ou média), 60x210cm, espessura de 3,5cm, incluso dobradiças - fornecimento e instalação. af_08/2015	un		R\$ 351,80	R\$ -			-	-	-	-	-
01.03.14	Porta de madeira para pintura, semi-oca (leve ou média), 70x210cm, espessura de 3,5cm, incluso dobradiças - fornecimento e instalação. af_08/2015	un		R\$ 382,00	R\$ -			-	-	-	-	-
01.03.15	Porta de madeira para pintura, semi-oca (leve ou média), 80x210cm, espessura de 3,5cm, incluso dobradiças - fornecimento e instalação. af_08/2015	un		R\$ 378,88	R\$ -			-	-	-	-	-
01.03.16	Porta de madeira para pintura, semi-oca (leve ou média), 90x210cm, espessura de 3,5cm, incluso dobradiças - fornecimento e instalação. af_08/2015	un		R\$ 398,38	R\$ -			-	-	-	-	-
01.03.17	Porta de madeira para verniz, semi-oca (leve ou média), 60x210cm, espessura de 3,5cm, incluso dobradiças - fornecimento e instalação. af_08/2015	un		R\$ 359,63	R\$ -			-	-	-	-	-
01.03.18	Porta de madeira para verniz, semi-oca (leve ou média), 80x210cm, espessura de 3,5cm, incluso dobradiças - fornecimento e instalação. af_08/2015	un		R\$ 408,20	R\$ -			-	-	-	-	-
01.03.19	Porta de madeira para verniz, semi-oca (leve ou média), 90x210cm, espessura de 3,5cm, incluso dobradiças - fornecimento e instalação. af_08/2015	un		R\$ 392,35	R\$ -			-	-	-	-	-
01.03.20	Fechadura de embutir para porta de banheiro, completa, acabamento padrão popular, incluso execução de furo - fornecimento e instalação. af_08/2015	un		R\$ 76,76	R\$ -			-	-	-	-	-
01.03.21	Fechadura de embutir para portas internas, completa, acabamento padrão médio, com execução de furo - fornecimento e instalação. af_08/2015	un	3,00	R\$ 113,93	R\$ 341,78	3,00	3,00	-	341,78	341,78	-	100,00

Sérgio Mourão de M. Fúes  
Secretário Executivo de Obras  
Infraestrutura e Des. Urbano

GRS SILVA CONSTRUÇÕES EIRELI



Documento Assinado Digitalmente por: LUCIANO PINHEIRO DAMASCENO E SANTOS - 18/08/2020 14:22:13  
Acesse em: <https://eicm.ba.gov.br/ppp/validaDoc.seam> Código do documento: 0404e88-9d78-4605-a143-46f0d086609



**PREFEITURA MUNICIPAL DE EUCLIDES DA CUNHA/BA - PLANILHA DE MEDIÇÃO**  
**SECRETARIA MUNICIPAL DE SAÚDE**

MODALIDADE: TOMADA DE PREÇO 002/2020  
OBJETO: REFORMA E MANUTENÇÃO UNIDADE BÁSICA DE SAÚDE  
OBRA Nº: 12 - REFORMA UNIDADE BÁSICA DE SAÚDE DENGU  
EMPRESA: GRS SILVA CONSTRUÇÕES EIRELI

BOLETIM DE MEDIÇÃO: 3  
PROCESSO ADM: 109/2020  
CONTRATO Nº: 147/2020

PERÍODO DA MEDIÇÃO: 11/07/2020 A 20/07/2020  
PRAZO DE EXECUÇÃO: 12 meses  
INÍCIO DA OBRA: 07/04/2020

VALOR MEDIÇÃO: R\$ **39.282,92**

ITEM	DESCRIÇÃO DOS SERVIÇOS	Unid.	Previsto em Contrato			Quantidades		Valores (R\$)				%	
			Quant.	Unitário	Total	Med. Per.	Med. Acum.	Med. Ant.	Med. Por.	Med. Acum.	Saldo		
01.06.16	Tomada média de embutir (1 módulo), 2p+1 10 a, incluindo suporte e placa - fornecimento e instalação. af 12/2015	un		R\$ 33,09	R\$ -								
01.06.17	Tomada média de embutir (2 módulos), 2p+1 10 a, sem suporte e sem placa - fornecimento e instalação. af 12/2015	un		R\$ 46,11	R\$ -								
01.06.18	LAMPADA LED 6 W BIVOLT BRANCA, FORMATO TRADICIONAL (BASE E27) - FORNECIMENTO E INSTALAÇÃO	un	25,00	R\$ 33,66	R\$ 841,56	25,00	25,00	-	841,56	841,56	-	100,00	
01.06.19	Lâmpada fluorescente compacta 3u branca 20 w, base e27 - fornecimento e instalação	un		R\$ 15,35	R\$ -								
01.06.20	Luminária tpo plafon em plástico, de sobrepor, com 1 lâmpada de 15 w, - fornecimento e instalação. af 11/2017	un		R\$ 35,14	R\$ -								
01.06.21	Lâmpada tubular fluorescente (10 de 20x40 w, base g13 - fornecimento e instalação. af 11/2017_p	un		R\$ 36,99	R\$ -								
					R\$ 988,49			R\$ 988,49	R\$ 988,49	R\$ 988,49		100	
<b>INSTALAÇÕES HIDROSSANITÁRIAS</b>													
01.07.01	Revisão de ponto de água tipo 2	un	1,00	R\$ 72,74	R\$ 72,74	1,00	1,00	-	72,74	72,74	-	100,00	
01.07.02	Revisão de ponto de água tipo 1	un		R\$ 24,53	R\$ -								
01.07.03	Revisão de ponto de água tipo 3	un		R\$ 148,36	R\$ -								
01.07.04	Tomada de bôia p/caixa d'água em pvc d = 1/2"	un		R\$ 25,40	R\$ -								
01.07.05	Revisão de ponto de esgoto tipo 1	un		R\$ 34,04	R\$ -								
01.07.06	Caixa de descarga de sobrepor completa akros ou similar	un		R\$ 56,69	R\$ -								
01.07.07	Assento plástico, universal, branco, para vaso sanitário, padrão popular	un		R\$ 12,39	R\$ -								
01.07.08	Assento plástico, universal, branco, para vaso sanitário, tipo convencional, Incepa ou similar	un		R\$ 44,65	R\$ -								
01.07.09	Vaso sanitário convencional, linha popular, ELIZABETH ou similar, c/caixa de descarga de sobrepor AKROS ou similar, assento plástico universal branco, conjunto de fixação, tubo de ligação e engate plástico	un		R\$ 316,81	R\$ -								
01.07.10	Suporte para auxílio de deficientes físicos (barra de apoio) l = 50cm em tubo de ferro galvanizado d = 1 1/2"	un		R\$ 56,23	R\$ -								
01.07.11	Bôia elétrica para reservatório inferior, marca aquamatic ou similar, capacidade 30	un		R\$ 126,58	R\$ -								
01.07.12	Tomada cromada para uso geral, DECA 1152 C39 ou similar	un		R\$ 59,66	R\$ -								
01.07.13	Tomada cromada para lavatório, ESTEVES, convencional, linha Mônaco VTL 140 (1190), 1/2" ou similar	un		R\$ 68,04	R\$ -								
01.07.14	Papeleira de plástico, Akros ou similar	un		R\$ 18,79	R\$ -								
01.07.15	Gradeira p/ralo em pvc, quadrada, 15x15cm, tigre ou similar	un		R\$ 7,63	R\$ -								
01.07.16	Fornecimento e Assentamento de Caixa de Proteção de policarbonato p/ligação em parede	un	1,00	R\$ 104,94	R\$ 104,94	1,00	1,00	-	104,94	104,94	-	100,00	
01.07.17	Chuveiro elétrico comum corpo plástico tipo ducha - fornecimento e instalação	un		R\$ 89,98	R\$ -								
01.07.18	Válvula em plástico 1" para pia, tanque ou lavatório, com ou sem ladrão - fornecimento e instalação. af 12/2013	un		R\$ 7,08	R\$ -								
01.07.19	Sifão do tipo flexível em pvc 1 1/2" - fornecimento e instalação. af 12/2013	un	10,00	R\$ 10,49	R\$ 104,88	10,00	10,00	-	104,88	104,88	-	100,00	
01.07.20	Engate flexível em plástico branco, 1/2" x 40cm - fornecimento e instalação. af 12/2013	un		R\$ 14,58	R\$ -								
01.07.21	Vaso sanitário sifonado com caixa acoplada louça branca - fornecimento e instalação. af 12/2013	un		R\$ 438,96	R\$ -								
01.07.22	Lavatório louça branca com coluna, "44 x 35,5" cm, padrão popular - fornecimento e instalação. af 12/2013	un		R\$ 249,80	R\$ -								
01.07.23	Lavatório louça branca suspenso, 29,5 x 39cm ou equivalente, padrão popular - fornecimento e instalação. af 12/2013	un		R\$ 129,99	R\$ -								
01.07.24	Tomada cromada tubo móvel, de parede, 1/2" ou 3/4", para pia de cozinha, padrão médio - fornecimento e instalação. af 12/2013	un	7,00	R\$ 102,23	R\$ 715,58	7,00	7,00	-	715,58	715,58	-	100,00	
01.07.25	Registro de pressão bruto, latão, roscável, 1/2", fornecido e instalado em ramal de água. af 12/2014	un		R\$ 31,00	R\$ -								
01.07.26	Ralo seco, pvc, dn 100 x 40 mm, junta soldável, fornecido e instalado em ramal de descarga ou em ramal de esgoto sanitário. af 12/2014	un		R\$ 10,78	R\$ -								
01.07.27	Hidrômetro dn 25 (3/4"), 5,0 m³/h fornecimento e instalação. af 11/2016	un		R\$ 209,13	R\$ -								
					R\$ 33.924,30			R\$ 33.924,30	R\$ 33.924,30	R\$ 33.924,30		100	
<b>PINTURA</b>													
01.08.01	Emassamento de superfície, com aplicação de 01 demão de massa acrílica, fixamento e retoques - Rev 03	m²	384,30	R\$ 13,28	R\$ 5.101,58	384,30	384,30	-	5.101,58	5.101,58	-		
01.08.02	Pintura de acabamento com aplicação de 02 demãos de tinta PVA latex para interiores - cores convencionais	m²	1.496,21	R\$ 15,24	R\$ 22.798,50	299,24	1.496,21	18.238,08	4.560,42	22.798,50	-	100,00	
01.08.03	Pintura de acabamento com aplicação de 02 demãos de tinta acrílica convencional	m²		R\$ 15,79	R\$ -								
01.08.04	Pintura de acabamento com aplicação de 02 demãos de esmalte ou óleo sobre superfícies metálicas - R1	m²	45,80	R\$ 17,74	R\$ 812,38	9,16	45,80	649,88	162,50	812,38	-	100,00	

Sergio Maurício de M. Flaus  
Secretário Executivo de Obras  
Infraestrutura e Des. Urbano

17.06.2020  
17:02:00  
99495569



**PREFEITURA MUNICIPAL DE EUCLIDES DA CUNHA/BA - PLANILHA DE MEDIÇÃO**  
**SECRETARIA MUNICIPAL DE SAÚDE**

MODALIDADE: TOMADA DE PREÇO 002/2020  
 OBJETO: REFORMA E MANUTENÇÃO UNIDADE BÁSICA DE SAÚDE  
 OBRA Nº: 12 - REFORMA UNIDADE BÁSICA DE SAÚDE DENGU  
 EMPRESA: GRS SILVA CONSTRUÇÕES EIRELI

BOLETIM DE MEDIÇÃO: 3  
 PROCESSO ADM: 109/2020  
 CONTRATO Nº: 147/2020

PERÍODO DA MEDIÇÃO: 11/07/2020 A 20/07/2020  
 PRAZO DE EXECUÇÃO: 12 meses  
 INÍCIO DA OBRA: 07/04/2020

VALOR MEDIÇÃO: R\$ **39.262,92**

ITEM	DESCRIÇÃO DOS SERVIÇOS	Unid.	Previsto em Contrato			Quantidades		Valores (R\$)				
			Quant.	Unitário	Total	Med. Per.	Med. Acum.	Med. Ant.	Med. Per.	Med. Acum.	Saldo	%
01.08.05	Emassamento de superfície, com aplicação de 02 demãos de massa acrílica, lixamento e retoques - Rev 01	m²	30,00	R\$ 15,09	R\$ 452,63	6,00	30,00	362,09	90,54	452,63	-	100,00
01.08.06	Pintura de piso para execução de faixa de pedestres, com 02 demãos de tinta à base de resina acrílica - R 1	m²		R\$ 22,80	R\$ -			-	-	-	-	-
01.08.07	Pintura em verniz sintético brilhante em madeira, tres demaos	m²		R\$ 22,01	R\$ -			-	-	-	-	-
01.08.08	Pintura epoxi para piso	m2		R\$ 13,80	R\$ -			-	-	-	-	-
01.08.09	Caiação int ou ext sobre revestimento liso c/ adocao de fixador com com duas demaos	m²		R\$ 12,21	R\$ -			-	-	-	-	-
01.08.10	Pintura esmalte acetinado em madeira, duas demaos	m2	47,25	R\$ 21,79	R\$ 1.029,46		47,25	1.029,46	-	1.029,46	-	100,00
01.08.11	Pintura esmalte acetinado para madeira, duas demaos, sobre fundo nivelador branco	m²		R\$ 28,56	R\$ -			-	-	-	-	-
01.08.12	Pintura acrílica em piso cimentado duas demaos	m²		R\$ 18,19	R\$ -			-	-	-	-	-
01.08.13	PINTURA ACRILICA EM PISO CIMENTADO, TRES DEMAOS	m²	5,00	R\$ 25,34	R\$ 126,69	5,00	5,00	-	126,69	126,69	-	100,00
01.08.14	Pintura com tinta impermeavel mineral em po, duas demaos	m2		R\$ 13,49	R\$ -			-	-	-	-	-
01.08.15	APLICACAO DE VERNIZ POLIURETANO FOSCO SOBRE PISO DE PEDRAS DECORATIVAS	m²		R\$ 29,04	R\$ -			-	-	-	-	-
01.08.16	Aplicação de fundo selador látex pva em paredes, uma demão, af 06/2014	m²		R\$ 3,11	R\$ -			-	-	-	-	-
01.08.17	Aplicação manual de pintura com tinta látex acrílica em teto, duas demãos, af 06/2014	m2		R\$ 16,30	R\$ -			-	-	-	-	-
01.08.18	Aplicação manual de pintura com tinta látex acrílica em paredes, duas demãos af 06/2014	m2	120,30	R\$ 14,15	R\$ 1.702,25	60,15	120,30	851,12	851,12	1.702,25	-	100,00
01.08.19	Textura acrílica, aplicação manual em parede, uma demão, af 09/2016	m2	6,00	R\$ 14,83	R\$ 87,75	6,00	6,00	-	87,75	87,75	-	100,00
01.08.20	PINTURA ESMALTE BRILHANTE (2 DEMAOS) SOBRE SUPERFICIE METALICA, INCLUSIVE PROTECAO COM ZARCAO (1 DEMAO)	m²	36,60	R\$ 49,54	R\$ 1.813,07	18,30	36,60	906,49	906,59	1.813,07	-	100,00
<b>OUTROS</b>												
01.09.01	Grade proteção c/ barra quadrada ferro 5/8	m²		R\$ 183,38	R\$ -			-	-	-	-	-
01.09.02	Impermeabilização - Aplicação de 1 demão de primer para colagem de manta asfáltica (exclusivo a manta asfáltica)	m2		R\$ 20,79	R\$ -			-	-	-	-	-
01.09.03	Suporte em barra chala de ferro 7/8" x 1/4", tipo U, h = 0,33m, comp = 1,00m	un		R\$ 40,00	R\$ -			-	-	-	-	-
01.09.04	Barra de apoio, reta, fixa, em aço inox, l=60cm, d=1 1/2", Jackwal ou similar	m		R\$ 168,73	R\$ -			-	-	-	-	-
01.09.05	Armação de estruturas de concreto armado, exceto vigas, pilares, lajes e fundações, utilizando aço ca-50 de 6,3 mm - montagem, af 12/2015	kg		R\$ 12,61	R\$ -			-	-	-	-	-
01.10.01	Limpeza geral	m²	309,25	R\$ 2,15	R\$ 664,89	309,25	309,25	664,89	664,89	664,89	-	100,00
<b>TOTAL GERAL:</b>				R\$	<b>32.380,78</b>			<b>43.112,86</b>		<b>39.262,92</b>		<b>100,00</b>
<b>EMPRESA RESP. PELA EXECUÇÃO</b>			<b>FISCALIZAÇÃO - COMISSÃO</b>			<b>FISCALIZAÇÃO - COMISSÃO</b>			<b>FISCALIZAÇÃO - ENGENHEIRO</b>			
<p align="center">GRS SILVA CONSTRUÇÕES EIRELI                  C.A.P.J: 17.000.000/0001</p>									<p align="center">Sérgio Maurício de M. Pires                  Secretário Executivo de Obras                  Infraestrutura e Des. Urbano                  Decreto nº 1400/2018</p>			



Documento Assinado Digitalmente por: LUCIANO PINHEIRO DAMASCENO E SANTOS - 18/08/2020 14:22:13  
 Acesse em: https://eicm.ba.gov.br/ep/validadoc.seam?codigo\_documento=0404ef88-9a78-4605-a143-46f0fd086609



## RELATÓRIO FOTOGRÁFICO- MED 03

Obra:	Reforma Unidade Básica de Saúde do Dengo	
Local:	Euclides da Cunha	Contrato: 147/2020
Contratada:	GRS SILVA CONSTRUÇÕES EIRELI	
	<u>Unidade Básica de Saúde do Dengo (Bairro Dengo)</u>	



Foto 01: Cobertura em policarbonato.



Foto 02: Policarbonato e Grade de Metalon.

*(Handwritten signature)*

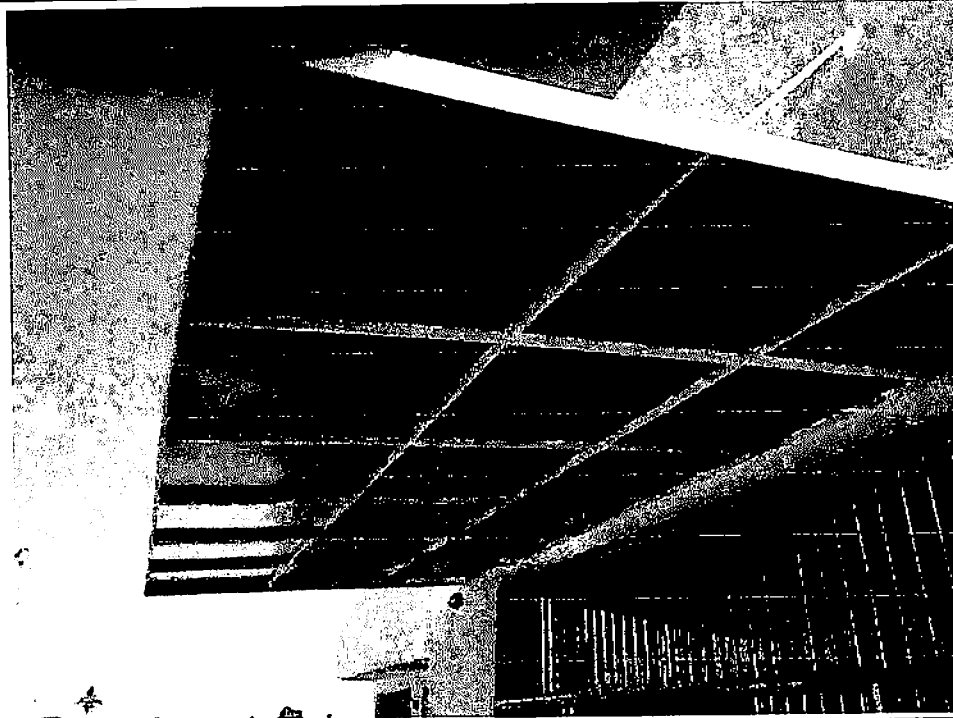

## RELATÓRIO FOTOGRÁFICO- MED 03

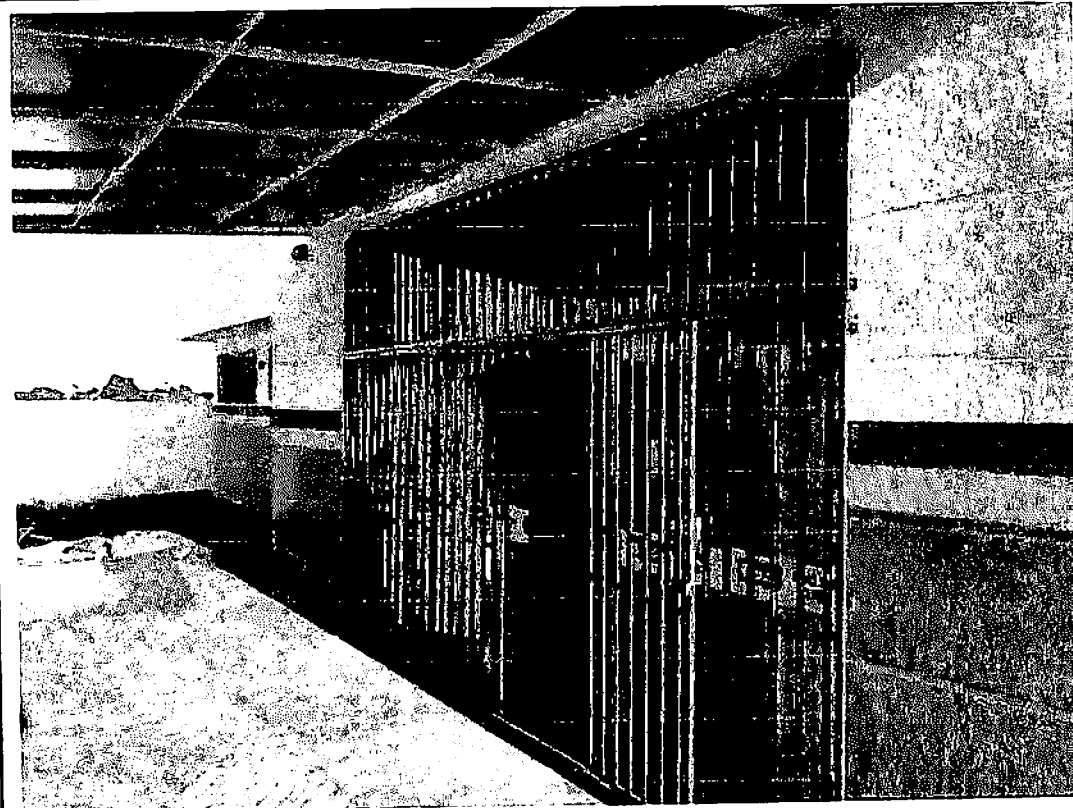
Obra:	Reforma Unidade Básica de Saúde do Dengo		
Local:	Euclides da Cunha	Contrato:	147/2020
Contratada:	GRS SILVA CONSTRUÇÕES EIRELI		
	<u>Unidade Básica de Saúde do Dengo (Bairro Dengo)</u>		



Foto 03: Pintura interna.



Foto 04: Pintura Piso.



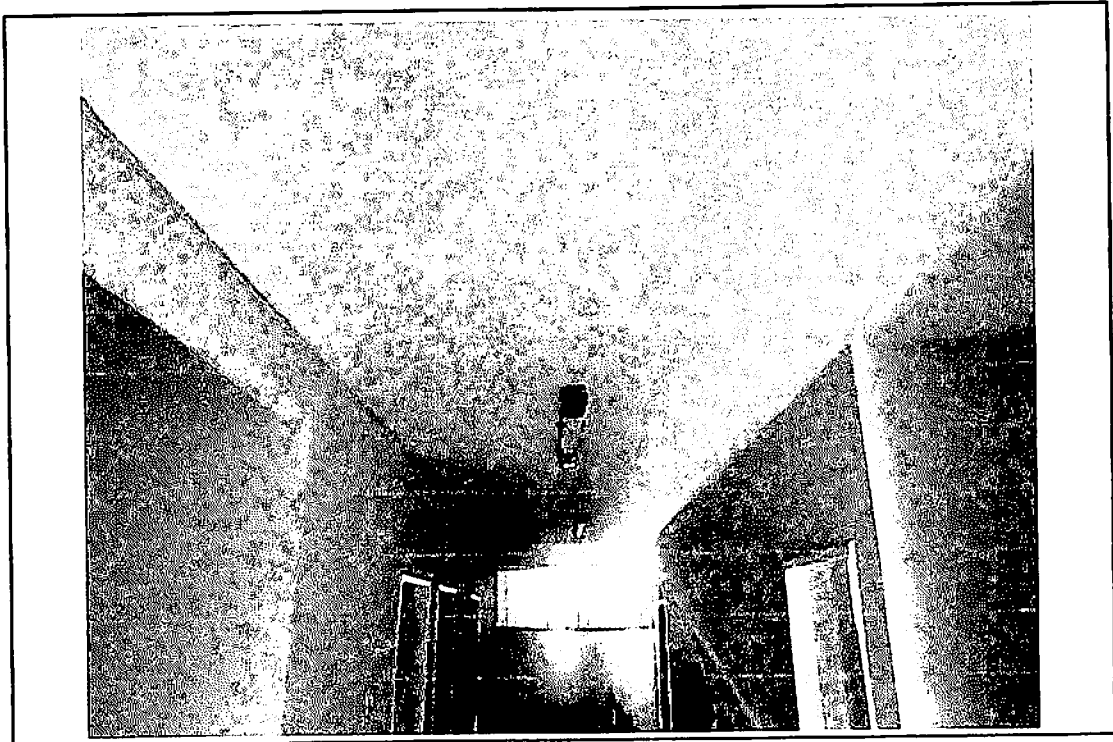

## RELATÓRIO FOTOGRÁFICO- MED 03

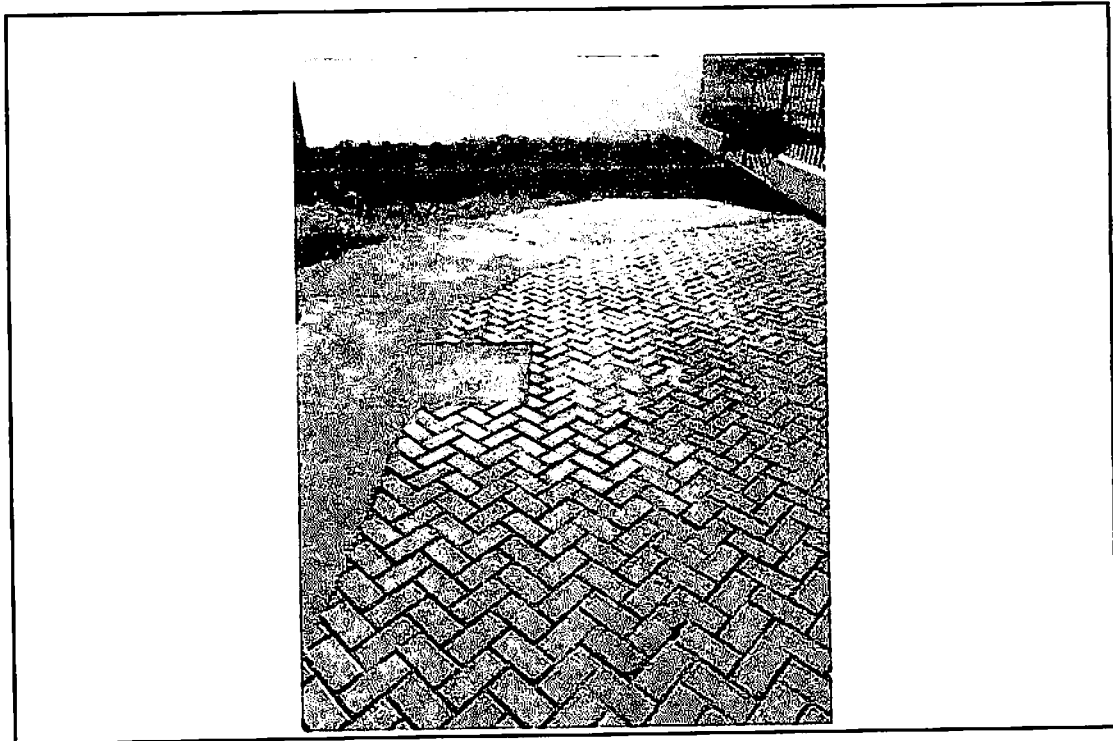
Obra:	Reforma Unidade Básica de Saúde do Dengo		
Local:	Euclides da Cunha	Contrato:	147/2020
Contratada:	GRS SILVA CONSTRUÇÕES EIRELI		
	<u>Unidade Básica de Saúde do Dengo (Bairro Dengo)</u>		



Foto 05: Pintura externa.



Foto 06: Pintura e Grade Metalon.



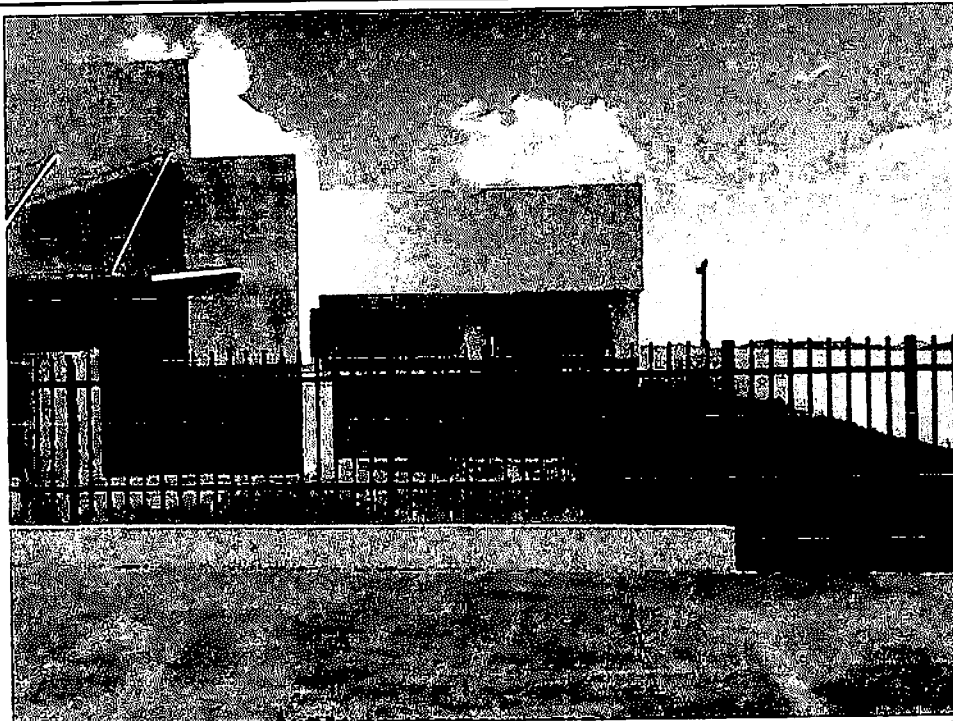

## RELATÓRIO FOTOGRÁFICO- MED 03

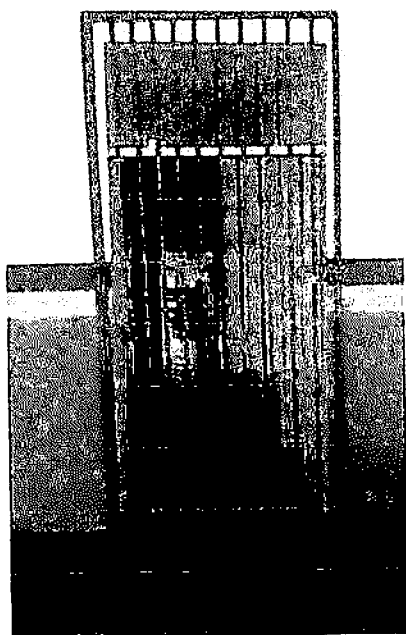
Obra:	Reforma Unidade Básica de Saúde do Dengo		
Local:	Euclides da Cunha	Contrato:	147/2020
Contratada:	GRS SILVA CONSTRUÇÕES EIRELI		
	<u>Unidade Básica de Saúde do Dengo (Bairro Dengo)</u>		



Foto 07: Pintura externa "caiação".



Foto 08: Pintura e Grade Metalon.



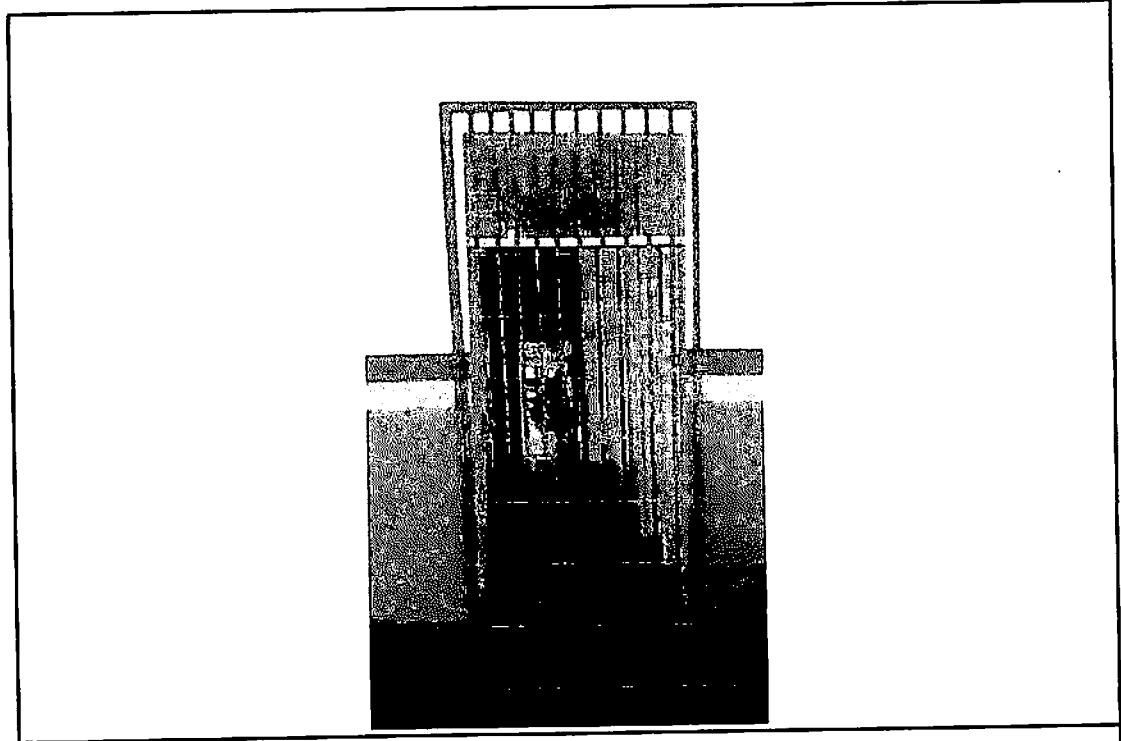

## RELATÓRIO FOTOGRÁFICO- MED 03

Obra:	Reforma Unidade Básica de Saúde do Dengo		
Local:	Euclides da Cunha	Contrato:	147/2020
Contratada:	GRS SILVA CONSTRUÇÕES EIRELI		
	<u>Unidade Básica de Saúde do Dengo (Bairro Dengo)</u>		



Foto 09: Pintura externa.



Foto 10: Pintura e Grade Metalon.



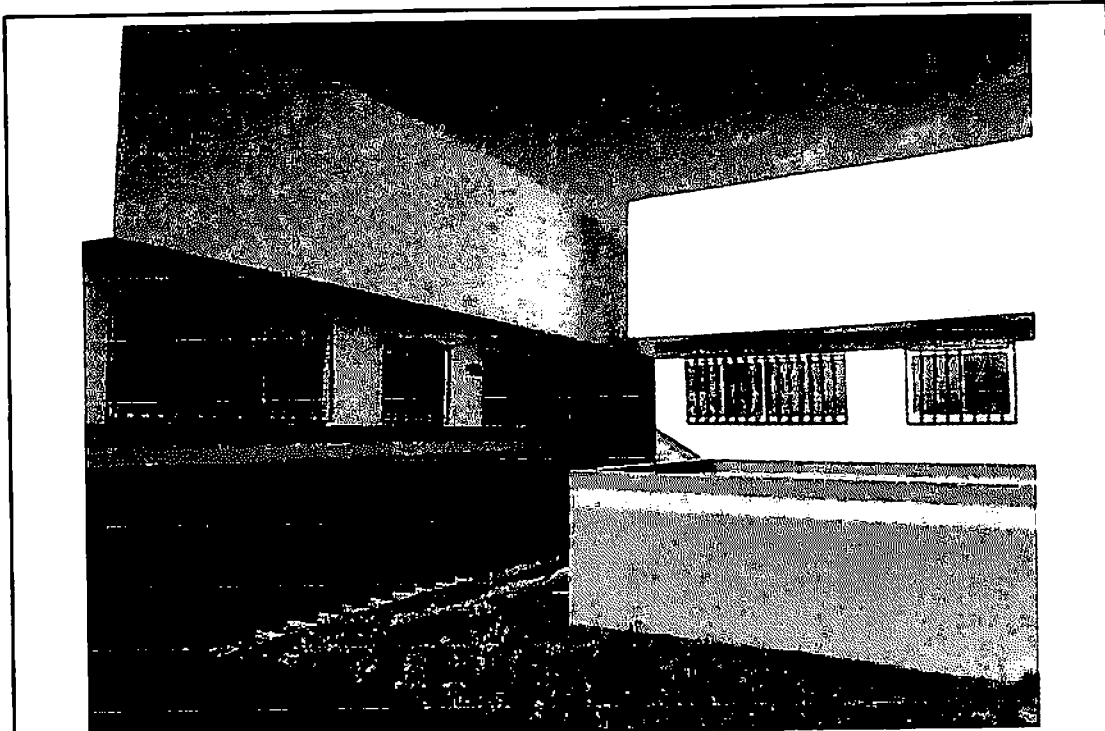

## 1º TERMO ADITIVO AO CONTRATO 147/2020.

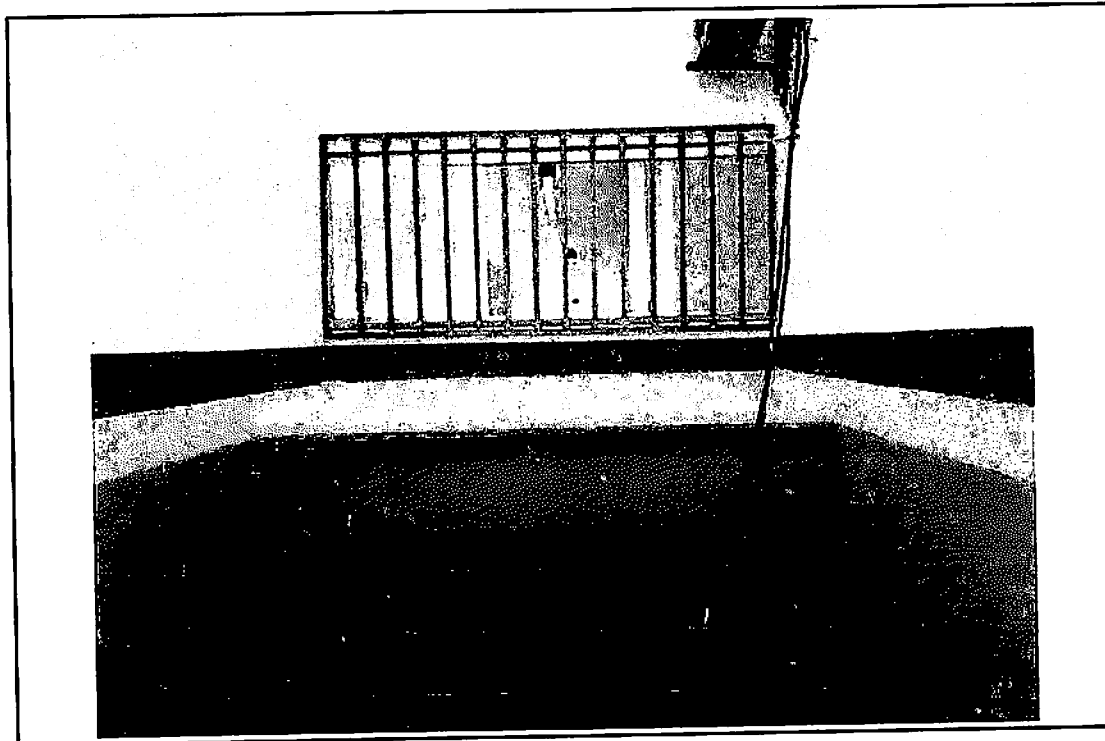
1º TERMO ADITIVO AO CONTRATO N.º 147/2020 CELEBRADO PELA PREFEITURA MUNICIPAL DE EUCLIDES DA CUNHA E PELA EMPRESA GRS SILVA CONSTRUÇÕES EIRELI QUE TEM POR OBJETO CONTRATAÇÃO DE EMPRESA ESPECIALIZADA NA ÁREA DE ENGENHARIA PARA REFORMA DAS UNIDADES BÁSICAS DE SAÚDE - UBS, NO MUNICÍPIO DE EUCLIDES DA CUNHA - BA.

**CONTRATANTE:** Prefeitura Municipal de Euclides da Cunha, inscrito no CNPJ (MF) n.º 13.697.774/0001-80, com sede no Centro Administrativo Municipal, s/nº, Bairro Jeremias, Euclides da Cunha - Bahia, representado pelo Prefeito Municipal, Senhor **LUCIANO PINHEIRO DAMASCENO E SANTOS**

**CONTRATADA:** GRS SILVA CONSTRUÇÕES EIRELI, inscrita no CNPJ (MF) n.º 17.909.903/0001-92, localizada na Rua 7 de Setembro 1252, Bairro Tiracolo, Aracá - BA, neste ato representado pelo Sr. Gerson de Jesus Santos, portador do RG de nº 06.405.707-07 e CPF nº 876.730.885-68

Os CONTRATANTES têm entre si justo e avençado, e celebram o presente termo aditivo ao contrato n.º 147/2020 proveniente da TOMADA DE PREÇO Nº 002/2020 e Processo Administrativo 109/2020, sujeitando-se as partes às normas disciplinares da Lei n.º 8.666, de 21 de junho de 1993, e às seguintes cláusulas:

### CLÁUSULA PRIMEIRA - DO OBJETO

1. O presente termo aditivo tem como objeto termo de Supressão de 3,87% (três inteiros e oitenta e sete centésimos por cento) que corresponde a R\$ 30.572,92 (trinta mil quinhentos e setenta e dois reais e noventa e dois centavos) e Majoração de 45,47 % (quarenta e cinco inteiros e quarenta e sete centésimos por cento) que corresponde a 390.082,39 (trezentos e noventa mil oitenta e dois reais e trinta e nove centavos).

### CLÁUSULA SEGUNDA - DO ACRÉCIMO

2.1. O valor Original do contrato é de R\$ 790.651,91 (setecentos e noventa mil seiscentos e cinquenta e um reais e noventa e um centavos)

2.2. O Valor do contrato após a majoração ficará R\$ 1.150.161,38 (um milhão cento e cinquenta mil cento e sessenta e um reais e trinta e oito centavos).

### CLÁUSULA TERCEIRA - DA DESPESA

4.1. A despesa com este termo aditivo, no corrente exercício, se dará pela seguinte Dotação Orçamentaria

Centro Administrativo Municipal, s/nº, Bairro Jeremias, Euclides da Cunha, Estado da Bahia.  
CEP: 48.500 - 000, Telefax: (75) 3271 1410 - CNPJ - 13.698.774/0001-80

33



ESTADO DA BAHIA  
**Prefeitura Municipal de Euclides da Cunha**

Categoria Econômica: Órgão: 06.09– Fundo Municipal de Saúde; Projeto/atividade: 1.008 – Investimento nos equipamentos da atenção Básica de saúde; Fonte: 02/14  
Elemento de despesa: 4.4.90.51 – Obras e instalações.

4.2. A despesa para o exercício subsequente será alocada à dotação orçamentária prevista para atendimento dessa finalidade, a ser consignada à CONTRATANTE, na Lei Orçamentária Anual.

**CLÁUSULA QUARTA- DO FUNDAMENTO LEGAL**

5.1 O presente termo aditivo decorre de autorização do Prefeito Municipal, e encontra amparo legal no artigo 65, alínea “b” do inciso I, combinada com o § 1º, da Lei n.º 8.666/93.

**CLÁUSULA QUINTA - DA RATIFICAÇÃO DAS CLÁUSULAS**

6.1 Ficam ratificadas as demais cláusulas e condições estabelecidas no contrato inicial, firmado entre as partes.

E, para firmeza e validade do que foi pactuado, lavrou-se o presente termo aditivo em 03 (três) vias de igual teor e forma, para que surtam um só efeito, as quais, depois de lidas, são assinadas pelos representantes das partes, CONTRATANTE e CONTRATADA.

**Euclides da Cunha, 23 de Junho de 2020.**

  
Luciano Pinheiro Damasceno e Santos  
Prefeito Municipal

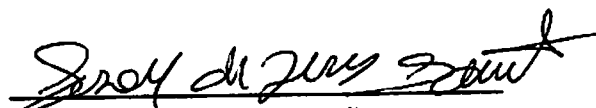
  
GRS SILVA CONSTRUÇÕES EIRELI  
Gerson de Jesus Santos  
Representante  
Empresa



PODER JUDICIÁRIO  
JUSTIÇA DO TRABALHO**CERTIDÃO NEGATIVA DE DÉBITOS TRABALHISTAS**

Nome: G R S SILVA CONSTRUCOES EIRELI (MATRIZ E FILIAIS)  
CNPJ: 17.909.903/0001-92  
Certidão n°: 12798119/2020  
Expedição: ~~02/06/2020~~, as 14:43:45  
Validade: ~~28/11/2020~~ 180 (cento e oitenta) dias, contados da data de sua expedição.

Certifica-se que G R S SILVA CONSTRUCOES EIRELI (MATRIZ E FILIAIS), inscrito(a) no CNPJ sob o n° 17.909.903/0001-92, **NÃO CONSTA** do Banco Nacional de Devedores Trabalhistas.

Certidão emitida com base no art. 642-A da Consolidação das Leis do Trabalho, acrescentado pela Lei n° 12.440, de 7 de julho de 2011, e na Resolução Administrativa n° 1470/2011 do Tribunal Superior do Trabalho, de 24 de agosto de 2011.

Os dados constantes desta Certidão são de responsabilidade dos Tribunais do Trabalho e estão atualizados até 2 (dois) dias anteriores à data da sua expedição.

No caso de pessoa jurídica, a Certidão atesta a empresa em relação a todos os seus estabelecimentos, agências ou filiais.

A aceitação desta certidão condiciona-se à verificação de sua autenticidade no portal do Tribunal Superior do Trabalho na Internet (<http://www.tst.jus.br>).

Certidão emitida gratuitamente.

**INFORMAÇÃO IMPORTANTE**

Do Banco Nacional de Devedores Trabalhistas constam os dados necessários à identificação das pessoas naturais e jurídicas inadimplentes perante a Justiça do Trabalho quanto às obrigações estabelecidas em sentença condenatória transitada em julgado ou em acordos judiciais trabalhistas, inclusive no concernente aos recolhimentos previdenciários, a honorários, a custas, a emolumentos ou a recolhimentos determinados em lei; ou decorrentes de execução de acordos firmados perante o Ministério Público do Trabalho ou Comissão de Conciliação Prévia.



**PREFEITURA MUNICIPAL DE ARACI**  
**SECRETARIA DE GOVERNO, ADMINISTRAÇÃO, FINANÇAS E PLANEJAMENTO**  
**SETOR DE TRIBUTOS**  
Praça da Conceição, Nº 04 - Centro  
Araci - BA - CEP: 48760-000  
Tel.: (75) 3266-2146 CNPJ: 14.232.086/0001-92

## **CERTIDÃO NEGATIVA DE DÉBITO - ECONÔMICO**

### **RELATIVOS AOS TRIBUTOS MUNICIPAIS E À DÍVIDA ATIVA DO MUNICÍPIO**

Nome

**G. R. S. SILVA CONSTRUÇÕES EIRELI**

Endereço

**RUA 7 DE SETEMBRO CENTRO**

Município

**ARACI**

Estado

**BA**

CNPJ/CPF

**17.909.903/0001-92**

Inscrição Municipal

**2591800**

Data Emissão

**11/05/2020**

Código de controle da certidão: **41638C1610**

Ressalvado o direito de a Fazenda Municipal cobrar e inscrever quaisquer dívidas de responsabilidade do sujeito passivo acima identificado que vierem a ser apuradas, é certificado que não constam pendências em seu nome, relativas a tributos administrados pela Secretaria da Fazenda Municipal (SFM) e inscrições em Dívida Ativa do Município junto à Procuradoria-Geral do Município (PGM).

Esta certidão refere-se exclusivamente à situação do contribuinte no âmbito da PGM e SFM. Válida até **09/06/2020**

**ATENÇÃO:** Qualquer rasura ou emenda invalidará este documento.

A validade desta certidão pode ser conferida em: [www.siam.org.br/ba/araci](http://www.siam.org.br/ba/araci).

**Certificação Digital: 41638C1610**



## **Certidão Negativa de Débitos Tributários**

(Emitida para os efeitos dos arts. 113 e 114 da Lei 3.956 de 11 de dezembro de 1981 - Código Tributário do Estado da Bahia)

Certidão Nº: 20201577884

RAZÃO SOCIAL	
G R S SILVA CONSTRUCOES EIRELI	
INSCRIÇÃO ESTADUAL	CNPJ
108.196.113 - INAPTO	17.909.903/0001-92

Fica certificado que não constam, até a presente data, pendências de responsabilidade da pessoa física ou jurídica acima identificada, relativas aos tributos administrados por esta Secretaria.

Esta certidão engloba todos os seus estabelecimentos quanto à inexistência de débitos, inclusive os inscritos na Dívida Ativa, de competência da Procuradoria Geral do Estado, ressalvado o direito da Fazenda Pública do Estado da Bahia cobrar quaisquer débitos que vierem a ser apurados posteriormente.

Emitida em ~~02/06/2020~~, conforme Portaria nº 918/99, sendo válida por ~~60 dias~~ contados a partir da data de sua emissão.

**A AUTENTICIDADE DESTA DOCUMENTO PODE SER COMPROVADA NAS INSPETORIAS FAZENDÁRIAS OU VIA INTERNET, NO ENDEREÇO <http://www.sefaz.ba.gov.br>**

Válida com a apresentação conjunta do cartão original de inscrição no CPF ou no CNPJ da Secretaria da Receita Federal do Ministério da Fazenda.



**MINISTÉRIO DA FAZENDA**  
Secretaria da Receita Federal do Brasil  
Procuradoria-Geral da Fazenda Nacional

**CERTIDÃO NEGATIVA DE DÉBITOS RELATIVOS AOS TRIBUTOS FEDERAIS E À DÍVIDA ATIVA DA UNIÃO**

Nome: **G R S SILVA CONSTRUÇOES EIRELI**  
CNPJ: **17.909.903/0001-92**

Ressalvado o direito de a Fazenda Nacional cobrar e inscrever quaisquer dívidas de responsabilidade do sujeito passivo acima identificado que vierem a ser apuradas, é certificado que não constam pendências em seu nome, relativas a créditos tributários administrados pela Secretaria da Receita Federal do Brasil (RFB) e a inscrições em Dívida Ativa da União (DAU) junto à Procuradoria-Geral da Fazenda Nacional (PGFN).

Esta certidão é válida para o estabelecimento matriz e suas filiais e, no caso de ente federativo, para todos os órgãos e fundos públicos da administração direta a ele vinculados. Refere-se à situação do sujeito passivo no âmbito da RFB e da PGFN e abrange inclusive as contribuições sociais previstas nas alíneas 'a' a 'd' do parágrafo único do art. 11 da Lei nº 8.212, de 24 de julho de 1991.

A aceitação desta certidão está condicionada à verificação de sua autenticidade na Internet, nos endereços <<http://rfb.gov.br>> ou <<http://www.pgfn.gov.br>>.

Certidão emitida gratuitamente com base na Portaria Conjunta RFB/PGFN nº 1.751, de 2/10/2014. Emitida às 09:03:39 do dia ~~17/03/2020~~ hora e data de Brasília>.

Válida até ~~19/09/2020~~

Código de controle da certidão: **DABF.E0A4.2D92.DB9C**

Qualquer rasura ou emenda invalidará este documento.



Voltar

Imprimir

**CAIXA**  
CAIXA ECONÔMICA FEDERAL**Certificado de Regularidade  
do FGTS - CRF**

**Inscrição:** 17.909.903/0001-92  
**Razão Social:** G R S SILVA CONSTRUCOES COMERCIO E EVENTOS LTDA ME  
**Endereço:** R 7 DE SETEMBRO 1252 / TIRACOLO / ARACI / BA / 48760-000

A Caixa Econômica Federal, no uso da atribuição que lhe confere o Art. 7, da Lei 8.036, de 11 de maio de 1990, certifica que, nesta data, a empresa acima identificada encontra-se em situação regular perante o Fundo de Garantia do Tempo de Serviço - FGTS.

O presente Certificado não servirá de prova contra cobrança de quaisquer débitos referentes a contribuições e/ou encargos devidos, decorrentes das obrigações com o FGTS.

**Validade:** ~~05/07/2020 a 03/08/2020~~**Certificação Número:** 2020070503584581075988Informação obtida em ~~20/07/2020~~ 12:23

A utilização deste Certificado para os fins previstos em Lei esta condicionada a verificação de autenticidade no site da Caixa:  
**www.caixa.gov.br**



**2ª Via - Comprovante de Remessa de TED**  
 via GovConta Caixa

<b>Tipo de TED:</b>	Terceiros
<b>Nome:</b>	BA 291070 FMS CT SUSCUSTEIOSUS
<b>Conta Origem:</b>	3201/006/00624082-8
<b>Tipo de Conta:</b>	01 - Conta Corrente
<b>Tipo de Pessoa:</b>	Jurídica
<b>CPF/CNPJ:</b>	13.830.236/0001-05

<b>Banco:</b>	133 - CONF NAC COOP CRESOL
<b>Conta Destino:</b>	4002/00000505492-3
<b>Tipo de Conta:</b>	01 - Conta Corrente
<b>Tipo de Pessoa:</b>	Jurídica
<b>Nome do Destinatário:</b>	GRS SILVA CONSTRUCOES EIRELI
<b>CPF/CNPJ Destinatário:</b>	17.909.903/0001-92
<b>Valor:</b>	R\$ 36.950,09
<b>Valor da Tarifa:</b>	R\$ 0,00
<b>Finalidade:</b>	00010 - Crédito em Conta
<b>Identificação da Operação:</b>	PAGTO REFORMA UBS
<b>Histórico:</b>	TED

<b>Data de Débito:</b>	27/07/2020
<b>Data da Operação:</b>	27/07/2020
<b>Código da Operação:</b>	00185242
<b>Chave de Segurança:</b>	3FML4Y6CPQFWC72W
<b>Operação realizada com sucesso.</b>	